darna

PERROS-GUIREC

DOSSIER DE PRESSE
2026

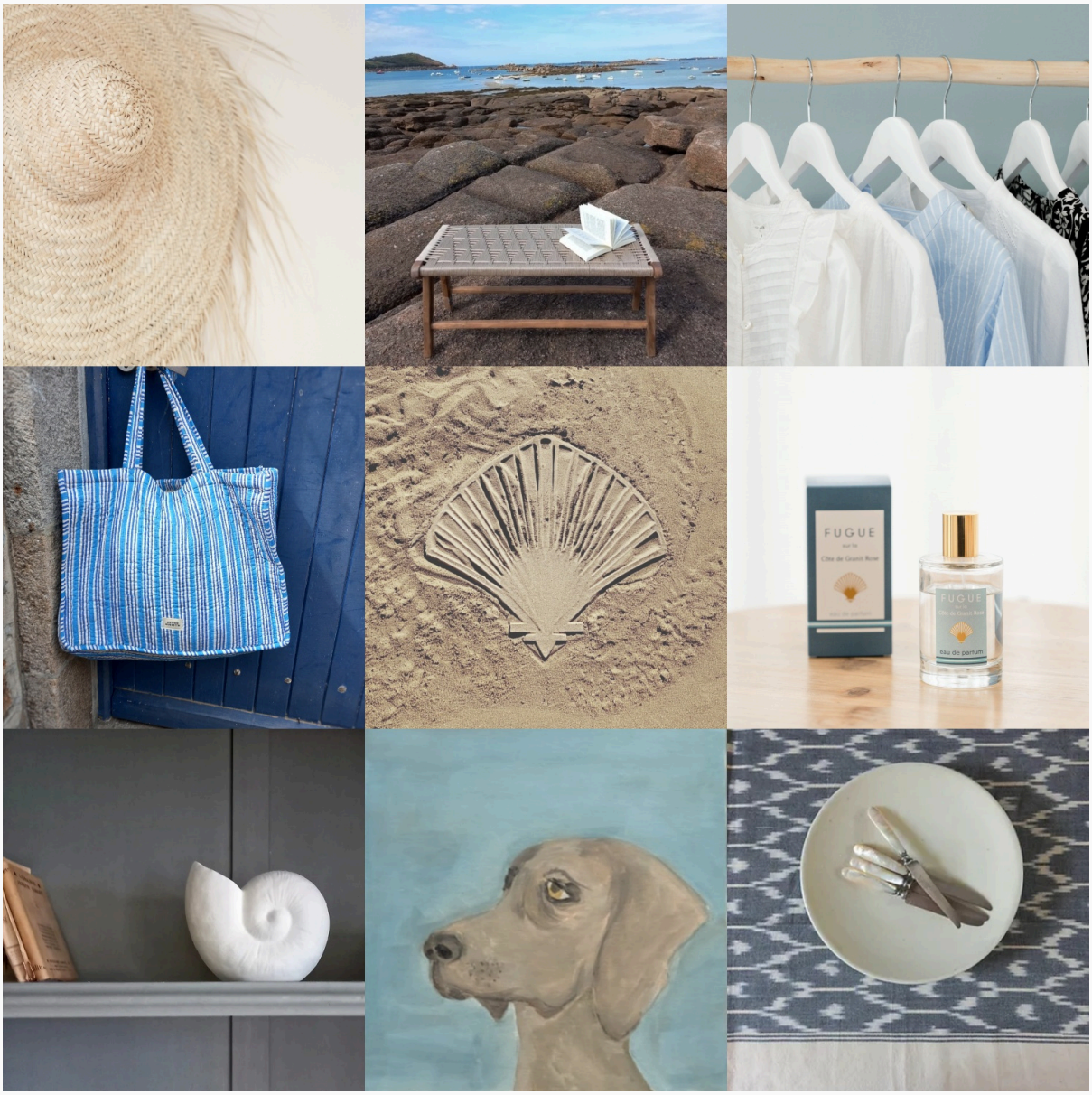

www.maisondarna.fr

LA GENÈSE DE CETTE ADRESSE INCONTOURNABLE AU COEUR DE LA CÔTE DE GRANIT ROSE

À Ploumanac'h, petit port typiquement Breton situé à Perros-Guirec, La Maison Darna incarne un art de vivre élégant et sensible, à la croisée de la mode et de la décoration. Fondés par Caroline & Mostapha Toulous, ce concept-store propose une sélection exigeante d'objets, de vêtements et de pièces artisanales, choisis pour leur singularité, leur raffinement et leur histoire. Inspirés par la lumière et la quiétude de la Côte de Granit Rose, les deux fondateurs ont ainsi choisi d'établir un lieu à l'image de ce littoral, marqué par des paysages oniriques où les embruns rencontrent des rochers aux formes fantasques et arrondies.

Auparavant, Caroline a fait ses armes dans la presse déco, quant Mostapha aiguisait son sens du service dans un groupe hôtelier de luxe. De leur rencontre est née une première société parisienne : les carreaux de ciment Bahya, reconnus pour leur savoir-faire artisanal et pour la créativité des collections.
Puis, arrivés en Bretagne, ils ont décidé d'incarner le charme et la douceur de la Côte de Granit Rose dans une nouvelle adresse, la Maison Darna, réservée aux hédonistes !
Un espace familial à l'humeur légère et joyeuse, dont la vocation est de (se) faire plaisir !

UN UNIVERS INTEMPOREL

La Maison Darna propose une vision personnelle de l'art de vivre, construite autour de trois piliers :

· **Une sélection éditoriale**

Objets décoratifs, accessoires de mode, pièces artisanales … Chaque élément est choisi avec exigence, loin des logiques de volume, dans une approche presque curatoriale.

• **Un style libre et inspiré**

Mélange des influences, dialogue entre les cultures, équilibre entre ancien et contemporain : la Maison Darna cultive un goût du mix & match, subtil et maîtrisé. "Darna" signifie "notre maison" en Arabe : un clin d'oeil aux origines de Mostapha, à certains fournisseurs de la boutique (tapis, paniers, …) et parce que Ploumanac'h est surnommé "le village des Marocains".

· **Une vision durable**

Privilégier les belles matières, des objets que l'on garde, que l'on transmet, que l'on aime longtemps. Consommer moins, mais mieux.

DES PIÈCES SIGNATURE

La Maison Darna est reconnue pour ses créations propres, et notamment :

- L'eau de parfum FUGUE sur la Côte de Granit Rose : une fragrance fraîche et poudrée, confectionnée à Grasse. Ses notes d'agrumes, de freesia, néroli, fleur d'oranger et musc accompagnent toutes celles qui cherchent un sillage exclusif et doux comme la caresse du soleil sur la plage en été.
- Les bougies parfumées, savons et brumes d'ambiance FUGUE sur la Côte de Granit Rose, travaillés par un maître cirier à partir de matières naturelles. 4 senteurs qui évoquent chacune un moment choisi au bord de la mer : Ylang, fleur de tiaré et musc (une sieste sur la plage) / Bergamote, air marin et vétiver (une sortie en mer) / Salicorne, aiguilles de pin et sable (une balade sur le sentier des douaniers) / Seringat, tabac, santal (un goûter dans une maison de famille ancienne).
- Les tapis berbères tissés main : kilims, beniouarains et zenafis sont sélectionnés par nos soins à Marrakech. Chacun est unique et raconte une histoire où le prochain chapitre pourra s'écrire dans une grande villa familiale, un loft contemporain ou une petite maison de pêcheurs.

QUELQUES MARQUES RÉFÉRENCÉES PAR LA MAISON DARNA

Au fil des saisons, La Maison Darna met en lumière des marques choisies pour leur caractère, leur qualité, et leur démarche éco-responsable :

- Décoration : la CFOC, Boncoeurs, Odalisque Paris, IBLaursen, canapés Home Spirit, peintures Argile, Doing Goods, Suzette à table
- Mode Femmes : Frnch Paris, Les Touristes, MaPoesie, Air de Rien, Claire Beaugrand, Apaches
- Mode Hommes : Faguo
- Enfants : Hello Hossy

INFORMATIONS PRATIQUES et CONTACT

La Maison Darna
176 rue Saint-Guirec
22700 Perros-Guirec
tel : 09 51 53 67 57
www.maisondarna.fr
instagram : @darna_ploumanach
Ouvert en saison tous les jours, dimanche inclus.

Contact presse : Caroline Langlois-Toulous / 06 12 35 07 45 / caroline.toulous@gmail.com

Crédits photos : la CFOC, Faguo, Frnch Paris, Suzanne Photographe et La Maison Darna